

2.ª ETAPA, COLL DE FONT DE SERA-EL COLL

Aquesta etapa la vam fer el 16 de desembre de 1979. Hi vam participar 28 persones. L'autocar ens deixà al Coll de Font de Sera o de Cera, final de l'etapa anterior. Vam pujar per un corriol fins al cim del Turó d'en Cabús (368 m), seguint sempre la direcció general de la carena de la Serralada Litoral, SO-NE. Pel Coll de Clau (320 m) vam arribar al Coll de can Gurgul (350 m), al peu de la Serra de Sant Mateu (499 m). Abans de pujar férem una lleugera marrada, car volíem omplir les cantimplors a la fresca Font de Can Gurgul (360 m), prop de la masia que porta aquest nom, actualment convertida en restaurant.

Per un dret camí que surt a la dreta de la pista, i ascendeix pel vessant de la Serra vam arribar a Can Gallemí (470 m), des d'on s'albira un bell paisatge del Vallès. Passant després per Can Riera, masia molt gran i important, vam arribar en poc temps a Sant Mateu (495 m), ermita romànica situada dalt de la Serra, en un altià. Al costat de l'ermita, en una casa, hi ha servei de begudes a cura dels ermitans.

Després d'un merescut descans, descendirem pel vessant nord-oriental de la Serra fins a trobar l'ampla pista, galrebé carretera, que comunica Vilassar de Dalt amb la Roca del Vallès. La vam seguir en direcció Nord, i aviat trobarem, a l'esquerra, el Dolmen de Can Boquet o Roca d'en Toni. Un indicador diu: «Patrimoni Nacional».

La pista voreja el massís de Cèllec pel vessant oriental. Aquest masís assoleix 534 m d'altitud, i a dalt de tot hi havia hagut un poblat ibèric. Continuant sempre amunt per la pista, vam arribar a l'església romànica de Sant Bartolomeu de Cabanyes (terme d'Òrrius), a 395 m, documentada ja l'any 931. Una família en té cura des de fa 54 anys. Hom hi troba servei de begudes i menjars, amb taules a l'aire lliure. Malauradament, el lloc és massa concorregut, sobretot els diumenges, i, per altra part, la propera font de Sant Bartomeu ha perdut l'antic encís per culpa de l'abusiva tala que s'ha fet dels arbres que l'envoltaven.

Després de dinar ens vam dirigir cap al Coll de Sant Bartomeu (390 m) i creuarem la carretera que va de La Roca a Òrrius. Vam continuar per un camí entre bosc, amb moltes alzines sureres. El camí anava

Can Bordol, terme de Llinars del Vallès. (Foto: M.ª Carme Ollé.)

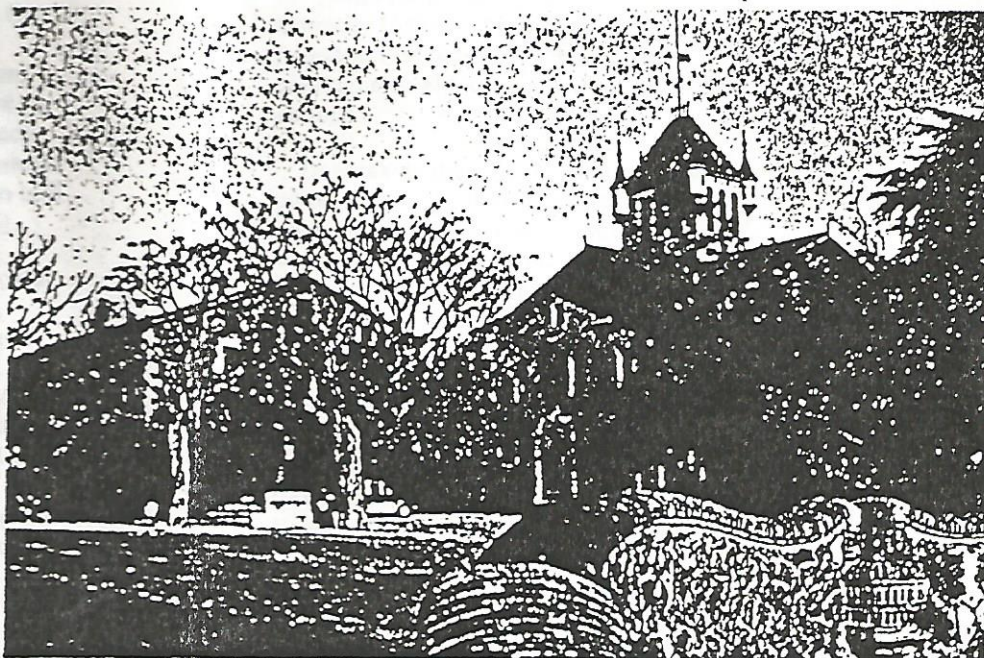

seguint la carena de la Serra d'Ametlla (435 m). Passarem davant de Can Piter (340 m) i Can Salvi (330 m). Davallarem cap al Coll de Parpers (295 m), per on passa la carretera C-1415 de Granollers a Mataró; hi ha una gasolinera i un «monument als calguts».

Al costat de la gasolinera surt un carrer asfaltat en direcció NNE, el qual vam agafar. Aviat es converteix en pista de terra i passa per Ca n'Espinal (310 m), La Plana de l'Espinal i els vessants del Turó dels Castellans (378 m), on s'han trobat restes d'un poblat ibèric.

Seguint sempre per la pista vam arribar a la urbanització Sant Carles i poc després al Coll (270 m), per on passa la carretera de Cardedeu a Dosrius. L'autocar ens recollí en aquest lloc, pertanyent al municipi de Llinars del Vallès.

Horaris

Coll de Font de Sera (290 m)	00'
Turó d'en Cabús (368 m)	20'
Coll de Can Gurgul (350 m)	40'
Font de Can Gurgul (360 m)	8'
Can Gallemí (470 m)	17'
Sant Mateu (495 m)	14'
Dolmen de Can Boquet (415 m)	53'
St. Bartolmeu de Cabanyes (395 m)	23'
Coll de Parpers (295 m)	50'
El Coll (270 m)	1 h.
TOTAL del dia	4 h. 45'
TOTAL acumulat	9 h. 35'